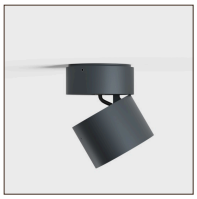

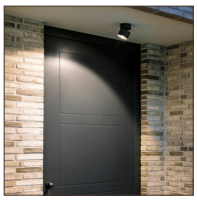

IP44

Pro R Deckenstrahler

Material	Aluminiumguss, Glas
Montageort	Decke
Montageart	Aufbau
Maße	Höhe: 117mm, Durchmesser: 100mm
Dimmbar	Ja
Energieklasse	A+
Spannungsversorgung	230V
Netzspannung	230V
Licht	Lichtfarbe: 3000K
Fassung/Sockel	LED on Board
Max. Leistung	15

Bei der Deckenlechte pro S von IP44 wird der klassiche Zylinder zum schwenkbaren Strahler. Der nach innen versetzte Reflektor aus Reinstaluminium verleiht dem Aufbaustrahler Dynamik. Die Leuchte ist in den Farben Schwarz, Anthrazit, Grau und Weiss erhältlich.

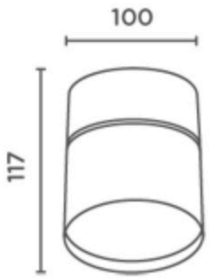

Zusatzangaben **IP65** CE

Sämtliche Angaben ohne Gewähr | Änderungen vorbehalten! Für alle Waren und Informationen gelten unsere aktuellen AGB. Link: http://leuchtenleuchten.de/agb - Stand: 26.04.2024