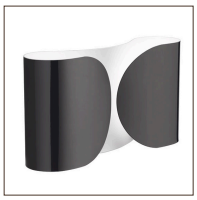

Flos

Foglio Wandleuchte

Material	Stahl
Montageort	Wand
Montageart	Aufbau
Maße	Breite: 370mm, Höhe: 210mm, Tiefe: 97mm
Gewicht	3.7000
Lichtverteilung	Allgemeinlicht
Fassung/Sockel	E27
Max. Leistung	100

Die Wandleuchte Foglio von Flos wurde bereits in den 1960er Jahren von Tobia Scarpa entworfen und genießt den Status eines zeitlosen Klassikers. Neben der weichen Schlichtheit ihrer Form besticht diese Leuchte durch die raffinierte Verteilung des Lichts. Hierfür sorgt ein länglich-ovaler Reflektor, dessen zurückgebogene Enden die Leuchtkörper verbergen. Erzeugt wird ein blendfreies Licht, das sowohl direkt als auch indirekt abstrahlt werden kann. Diese besondere **Lichtstimmung** entfaltet sich in Wohnräumen oder Fluren und verleiht diesen ein reizvolles Flair.

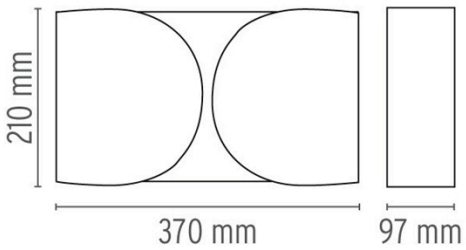

Zusatzangaben **IP20**

Sämtliche Angaben ohne Gewähr | Änderungen vorbehalten! Für alle Waren und Informationen gelten unsere aktuellen AGB. Link: http://leuchtenleuchten.de/agb - Stand: 24.04.2024

Ausführungsvarianten

Art. Nr:

F2400009	Foglio Wandleuchte Weiss	Weiss	
F2400030	Foglio Wandleuchte Schwarz	Schwarz	
F2400057	Foglio Wandleuchte Chrom	Chrom	